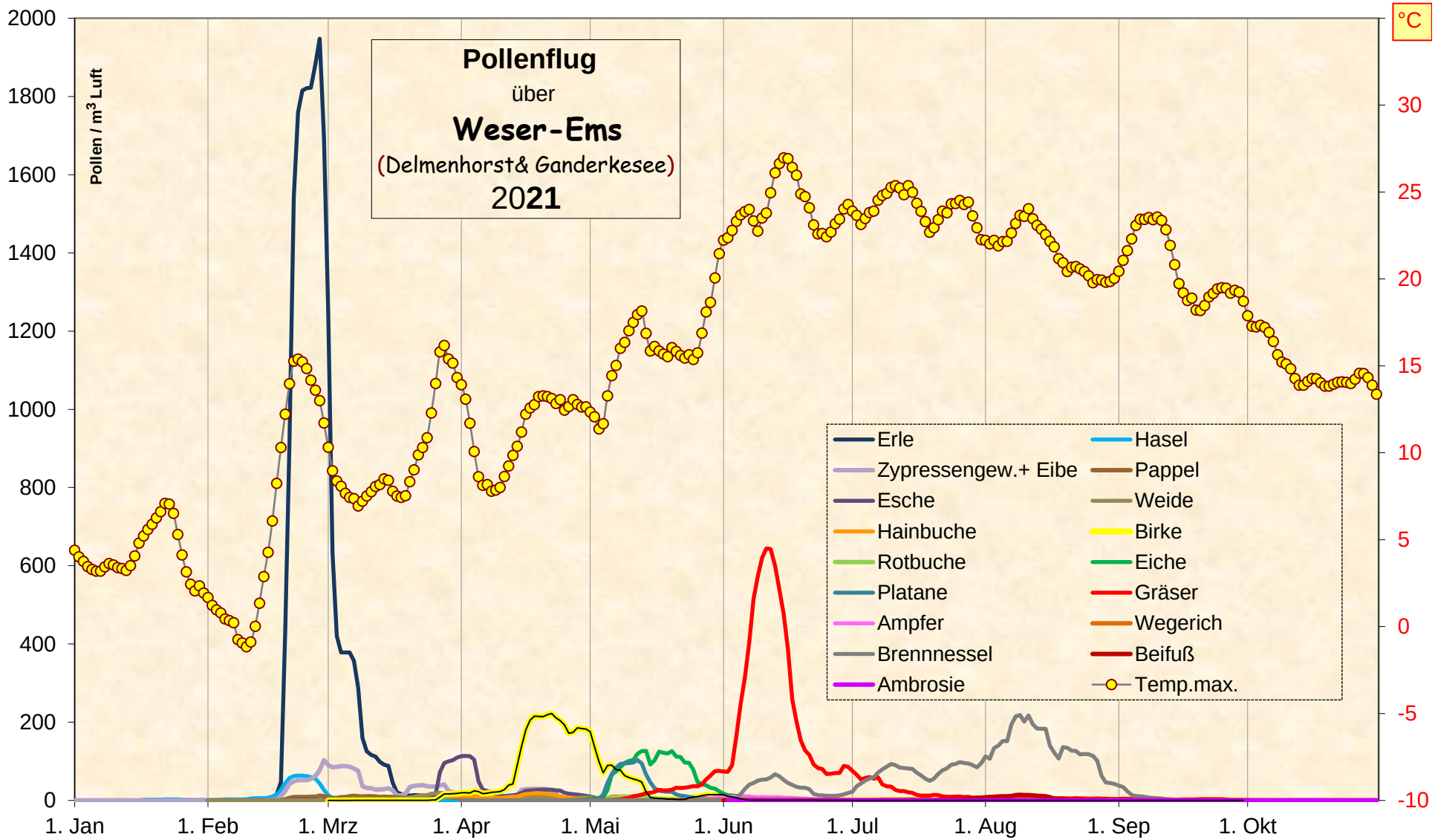
Pollenflug
über
Weser-Ems
(Delmenhorst& Ganderkesee)
2021
Pollen / m³ Luft
°C
2000
1800
1600
1400
1200
1000
800
600
400
200
0
30
25
20
15
10
5
0
-5
-10
1. Jan
1. Feb
1. Mrz
1. Apr
1. Mai
1. Jun
1. Jul
1. Aug
1. Sep
1. Okt
Erle
Hasel
Zypressengew.+ Eibe
Pappel
Esche
Weide
Hainbuche
Birke
Rotbuche
Eiche
Platane
Gräser
Ampfer
Wegerich
Brennnessel
Beifuß
Ambrosie
Temp.max.

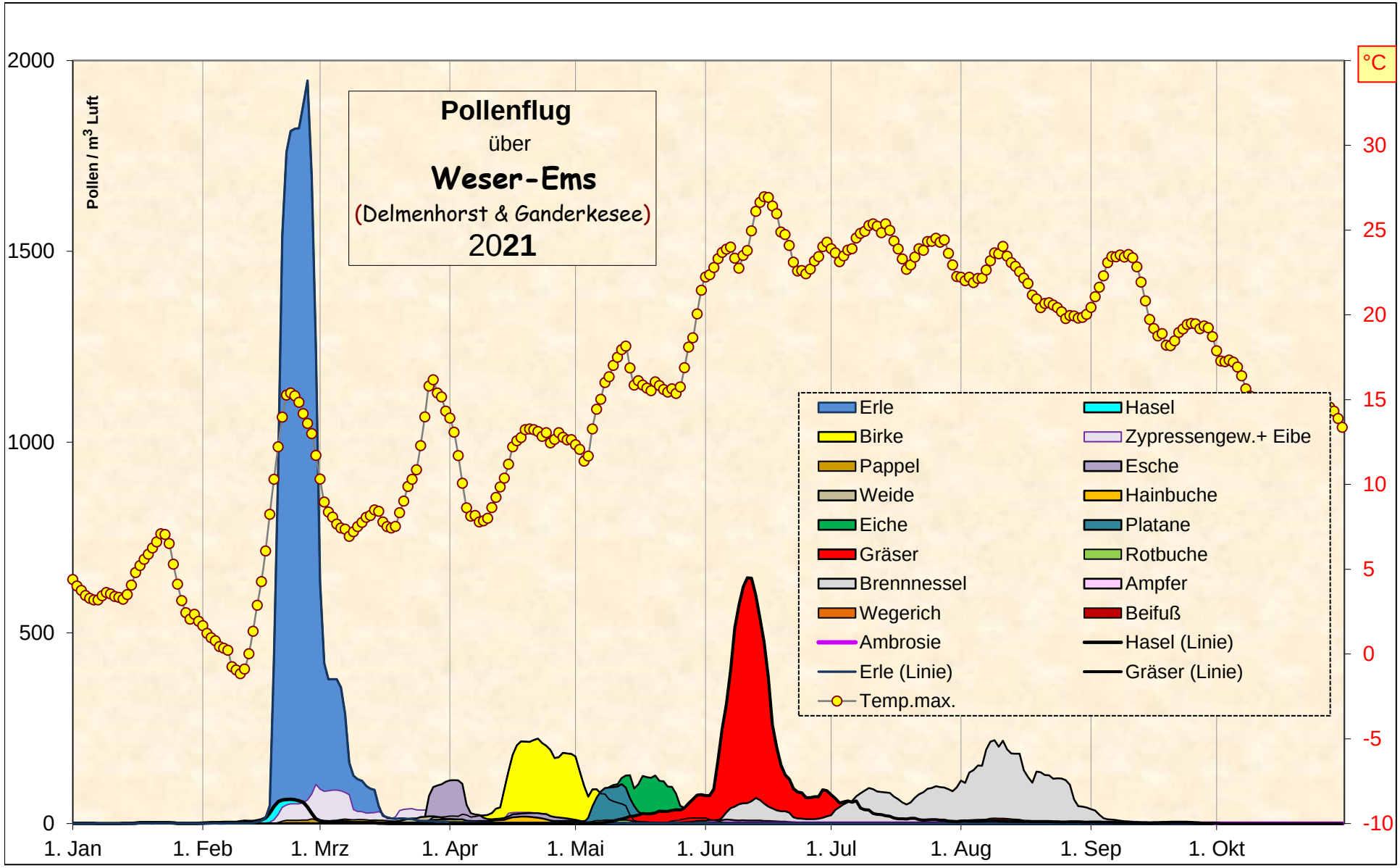
Pollenflug
über
Weser-Ems
(Delmenhorst & Ganderkesee)
2021
Pollen / m³ Luft
°C
2000
1500
1000
500
0
30
25
20
15
10
5
0
-5
-10
1. Jan
1. Feb
1. Mrz
1. Apr
1. Mai
1. Jun
1. Jul
1. Aug
1. Sep
1. Okt
Erle
Hasel
Birke
Zypressengew.+ Eibe
Pappel
Esche
Weide
Hainbuche
Eiche
Platane
Gräser
Rotbuche
Brennnessel
Ampfer
Wegerich
Beifuß
Ambrosie
Hasel (Linie)
Erle (Linie)
Gräser (Linie)
Temp.max.

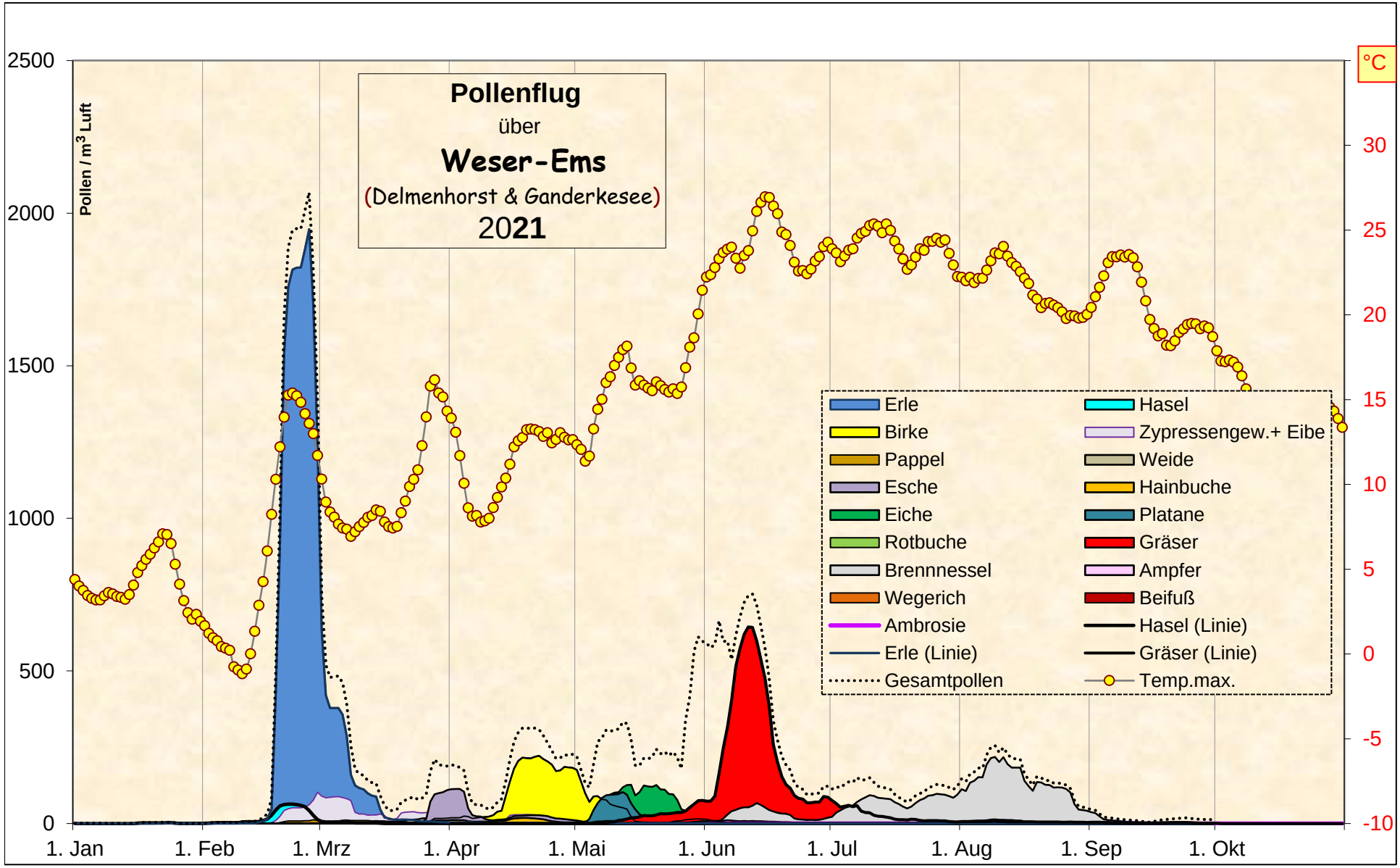
Pollenflug
über
Weser-Ems
(Delmenhorst & Ganderkesee)
2021
Pollen / m³ Luft
°C
2500
2000
1500
1000
500
0
30
25
20
15
10
5
0
-5
-10
1. Jan
1. Feb
1. Mrz
1. Apr
1. Mai
1. Jun
1. Jul
1. Aug
1. Sep
1. Okt
Erle
Hasel
Birke
Zypressengew.+ Eibe
Pappel
Weide
Esche
Hainbuche
Eiche
Platane
Rotbuche
Gräser
Brennnessel
Ampfer
Wegerich
Beifuß
Ambrosie
Hasel (Linie)
Erle (Linie)
Gräser (Linie)
Gesamtpollen
Temp.max.